

ACHTUNG BAUSTELLE:
Für die Ermittlung der Montagestützweiten wurde das Eigengewicht der Decke und eine Verkehrslast von $1,50 \text{ kN/m}^2$ angesetzt.
Dies ist für den Montagezustand und die Nacharbeiten (z. B. flügelglätten) zu beachten.

Stabliste

Zulegen bauseits direkt auf Elementplatte verlagern!

Pos.	Stück	ø [mm]	Einzel Länge [m]	Gesamt Länge [m]	Masse [kg]
1	466	10	6,00	2796,00	1725,13
2	135	10	8,00	607,50	374,83
3	60	10	3,50	210,00	129,57
4	26	10	2,50	65,00	40,11
5	37	10	1,70	62,90	38,81
6	4	12	7,00	28,00	24,86
7	27	12	2,00	54,00	47,95
8	3	12	6,00	18,00	15,98
9	24	12	1,50	36,00	31,97

Gesamtmasse [kg] : 2429,21

DETAIL FEUERWIDERSTAND

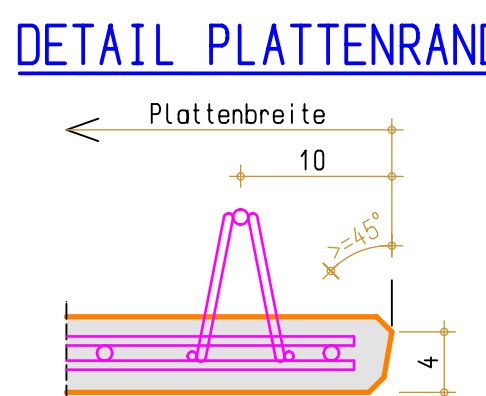
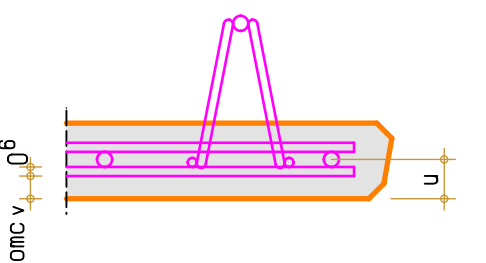
[illegible]

LEGENDE	
	ZULAGE-TRÄGER IN DER ELEMENTPLATTE
	ZULAGEN BS5004 IN DER ELEMENTPLATTE
	ZULAGEN BS5004 BAUSEITIS AUF DER ELEMENTPLATTE
	MORTELGETT BAUSEITIS HERSTELLEN
	WASSERNASSE IN DER ELEMENTPLATTE
	ERFORDERLICHES AG IN DER ELEMENTPLATTE AUFGEBOGEN
	ERFORDERLICHES AG IN DER ELEMENTPLATTE HOCHGEBOGEN
	AUFKANTUNG AN DER ELEMENTPLATTE
	SPESLBERG-DECKENDECKE TYP U 120 IN DER ELEMENTPLATTE

VERLEGEPLAN ELEMENTDECKE									
BAUHERR	Kaserhof							MOBIL	1:50
BAUORT	D-28199 Bremen							DATA	24.01.2021
STRASSE	Am Deich 52							PLANREISELAGE	
BAUVORHABEN	1. Hof, Kaserhof, Grünenstr., Bremen							FL. IN-NE	[] []
GESCHÜSS BAUTEIL	1.06 E01_06 Haus 4							297556D14	
AUFTRAGGEBER	Döpker, Oltenhausen							297556	
Projekt: <input type="checkbox"/> HTL <input checked="" type="checkbox"/> GEM. <input type="checkbox"/> Einzel <input type="checkbox"/> Konzept <input type="checkbox"/> Skizzen <input type="checkbox"/> Entwurf <input type="checkbox"/>									
Programm: <input type="checkbox"/>									

PLANUNGSBURO: fdu GmbH & Co. KG
Liebig Str. 6
26607 Aurich-Sandhorst

BEARBEITER:
Coker
TEL. +49 5401 840657
FAX:
Mail: a.coker@fdu.de

 fdu